

[CADASTRE-SE](#)[FAZER LOGIN](#)

[INÍCIO](#) [PROCESSOS](#) [TO](#) [SECRETARIA MUNICIPAL DE COMPRAS E LICITAÇÕES DE PORTO NACIONAL](#) [DISPENSA](#) [MENOR PREÇO](#)
[CONTRATAÇÃO DE EMPRESA ESPECIALIZADA PARA O FORNEC...](#)

Nº do Processo: DL Nº 004/2024 SMGG/2024

 Processo Finalizado

CONTRATAÇÃO DE EMPRESA ESPECIALIZADA PARA O FORNECIMENTO DE DISPOSITIVOS AUXILIARES (SINALIZAÇÃO DE TRÂNSITO E BLOQUEIO DE TRÁFEGO) DE USO TEMPORÁRIO, A FIM DE ATENDER AS NECESSIDADES DA SECRETARIA DE GESTÃO E GOVERNANÇA (SUPERINTENDÊNCIA DE SEGURANÇA...

Secretaria Municipal de Compras e Licitações de Porto Nacional

Dispensa Presencial

[DOCUMENTOS](#)[IR PARA OS ITENS](#)[ANDAMENTO DO PROCESSO](#)

Informações

Tipo:

Dispensa - Menor Preço

Tratamento da Fase de Lances:

Aberto

Operação:

Fechado p/ Operação

Operador de Compra Direta:

Lamara Reis Costa

Autoridade Competente:

JOSÉ ANTÔNIO MOTA DE MACEDO

Apoio:

Medson Dewictor Raphael Turibio Aguiar Silva,

Origem dos Recursos:

Próprio

publicar o Decreto 10.024/2019:

[CADASTRE-SE](#)[FAZER LOGIN](#)

Datas

Data de Publicação:

16/05/2024 às 10:29

Início das Propostas:

20/05/2024 às 08:00

Limite p/ Recebimento das Propostas:

22/05/2024 às 08:30

Abertura das Propostas:

22/05/2024 às 08:30

Documentos

Documentos do Processo

Ata Final

Documento

-

[Baixar Arquivo](#)

Termo de Adjudicação

Documento

-

[Baixar Arquivo](#)

Itens 6 Registros

CADASTRE-SE

FAZER LOGIN

-

Unidade

UND

Melhor Lance

R\$ 93,20

Quantidade

50

R\$ 95,27

Disputa

Ampla Concorrência

Situação

Homologado

Item

2

Descrição

FITA ZEBRADA de sinalização na cor amarela/preta tamanho 200m com espessura resistente a alongamento e com pigmentação intensa

Unidade

UN

Quantidade

50

Melhor Lance

R\$ 14,00

R\$ 15,92

Disputa

Ampla Concorrência

Situação

Homologado

Item

3

Descrição

CAVALETE DE FERRO 1,10 altura x 3,50 comprimento dobrável na medida 1,75 na cor amarela/preta com faixas refletivas na cor amarela

Unidade

UN

Quantidade

6

Melhor Lance

R\$ 300,00

R\$ 327,75

Disputa

Ampla Concorrência

Situação

Homologado

CADASTRE-SE

FAZER LOGIN

-

sinalização com 16 réguas cor laranja (com medidas Larg. 10 cm x Comp. 115 cm) espessura 3 cm e 4 réguas cor laranja (com medidas Larg. 10 cm x Comp. 55 cm), cada régua contém 2 faixas refletivas de alta intensidade auto adesivo tipo colmeia na cor branca (300 cd/lx/m²) (com medidas Larg. 4,5 cm x Comp. 43 cm); Medida Fechada: Alt. 132 cm x Larg. 106 cm (1,06 metros); Medida Aberta: Alt. 100 cm x Larg. 700 cm (7 metros); Medida Aberta: Alt. 127 cm x Larg. 400 cm (4 metros); Base Metálica: Altura 12/5cm x Comprimento 25cm x Largura 20cm; Base de Borracha com Diâmetro menor: 18cm e diâmetro maior: 33,5cm e altura: 15 cm

Unidade

UND

Melhor Lance

R\$ 1.223,00

Quantidade

5

R\$ 1.223,00

Disputa

Ampla Concorrência

Situação

Homologado

Item

5

Descrição

PEDESTAL DE SINALIZAÇÃO 90 CM Preto com Amarelo para fita zebra. Pedestal para sinalização e segurança confeccionado em quatro partes. - Base, tubo em PVC e tampa com dois ganchos constituídos de material resistente. - Tem o diâmetro da base com 22 cm o que garante grande estabilidade.

Unidade

UN

Melhor Lance

R\$ 35,00

Quantidade

10

R\$ 41,20

Disputa

Ampla Concorrência

Situação

Homologado

CADASTRE-SE

FAZER LOGIN

Fabricado em polietileno linear através do processo de rotomoldagem na cor laranja com prolongada vida útil contra o desbotamento, tem proteção contra raios uv e resistente às intempéries climáticas. Possui 3 faixas adesivas refletivas brancas, para melhor visibilidade diurna/noturna e auxiliar nas áreas de pouca iluminação. Sua base quadrada plana, possui 4 sapatas distribuídas proporcionalmente, para melhor fixação ao solo e escoamento da água. • Composição: polietileno contra ação de desbotamento; • Proteção contra raios uv e resistente às intempéries climáticas; • Cor: laranja; • Possui 3 faixas com refletivo branco; • Peso: 5,5kg; • Altura: 1,10m; • Base: 55cm x 55cm; • Base quadrada com 4 sapatas para escoamento de água; • Compartimento interno na base para preenchimento com sacos de areia ou balões com água, visando maior estabilidade; • Peso de até 40kg após preenchimento; • Alça para transporte e orifício para colocação de sinalizador Luminoso.

Unidade

UN

Melhor Lance

R\$ 280,00

Quantidade

10

R\$ 302,06

Disputa

Ampla Concorrência

Situação

Homologado

1

Andamento do Processo

Buscar no andamento

Sistema - 22/05/2024 - 17:27:08

O Item 0006 foi homologado por JOSÉ ANTÔNIO MOTA DE MACEDO.

Sistema - 22/05/2024 - 17:27:08

O Item 0005 foi homologado por JOSÉ ANTÔNIO MOTA DE MACEDO.

Sistema - 22/05/2024 - 17:27:08

O Item 0004 foi homologado por JOSÉ ANTÔNIO MOTA DE MACEDO.

[CADASTRE-SE](#)[FAZER LOGIN](#)

Sistema - 22/05/2024 - 17:27:08

O Item 0002 foi homologado por JOSÉ ANTÔNIO MOTA DE MACEDO

Parceiros

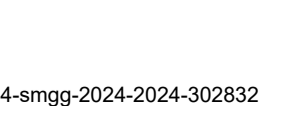
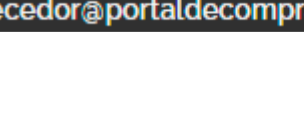
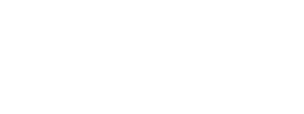
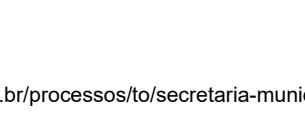
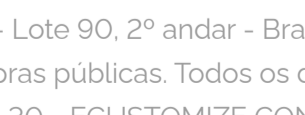
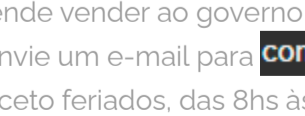
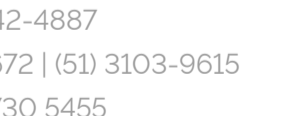
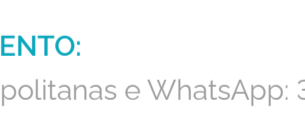
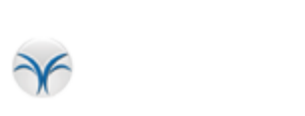

CENTRAL DE ATENDIMENTO:

Capitais, Regiões Metropolitanas e WhatsApp: 3003-5455

(61) 3120-3700 | (61) 3142-4887

Região Sul: (48) 3771-4672 | (51) 3103-9615

Outras Regiões: 0800 730 5455

Dúvidas? sugestões sobre a plataforma?

Entre em contato conosco através de nossos contatos exclusivos.

Se você vende ou pretende vender ao governo e quer falar com a gente, envie um email para fornecedor@portaldecompraspublicas.com.br

Se você é comprador envie um e-mail para comprador@portaldecompraspublicas.com.br

De segunda a Sexta, exceto feriados, das 8hs às 18hs, horário de Brasília.

SIA Trecho 17 - Rua 20 - Lote 90, 2º andar - Brasília/DF - CEP: 71.200-256

©2021 - Portal de compras públicas. Todos os direitos reservados.

CNPJ 09.397.355/0001-30 - ECUSTOMIZE CONSULTORIA EM SOFTWARE SA